



7 RUE DE LA SEYNE

82410 SAINT ETIENNE DE TULMONT



<p><u>Réf. Site</u> N° Site :820347 N° JV : 161436</p>	<p>NOM DU SITE : T61436-SAINT-ETIENNE-DE-TULMONT</p>	
<p><u>Projet</u> CROZON</p>	<p>DOSSIER BAILLEUR</p>	
	<p>Date : 22/04/2025</p>	<p>Jeremy CABOT jeremy.cabot@circet.fr 06 98 59 66 03</p>

DESCRIPTIF PROJET

Dossier Suivi par : CRP INFRACOS : Edouard de PIMODAN, edepimodan@infracos.fr // 0628097619
CDP SFR : GUTTLE Isabelle

Nom du site :

T61436-SAINT-ETIENNE-DE- TULMONT

Référence du site :

N° Site : 820347

N° JV : 161436

Adresse du site :

7 RUE DE LA SEYNE

82410 SAINT ETIENNE DE TULMONT

Installation actuelle se compose de :

- 4 antennes radio installées en façade de l'église au niveau du cloché ;
- Des équipements techniques installés près des antennes radio ;
- Des modules système situés dans le local technique à l'arrière de l'église;
- Les antennes sont reliées aux modules système par des câbles installés dans des chemins de câbles

Installation projetée se compose de :

- Remplacement en lieu et place de 4 antennes radio par 4 nouvelles antennes.
- Ajout de 3 antennes 5G en façade de l'église, au niveau du clocher, en lieu et place de 4 antennes désactivées.
- Installation de nouveaux modules radio l'intérieur du cloché.

Les travaux nécessitent l'utilisation d'une Nacelle pour la dépose et livraison du matériel.

Délai prévisionnel d'intervention : 4^{eme} Trimestre 2025

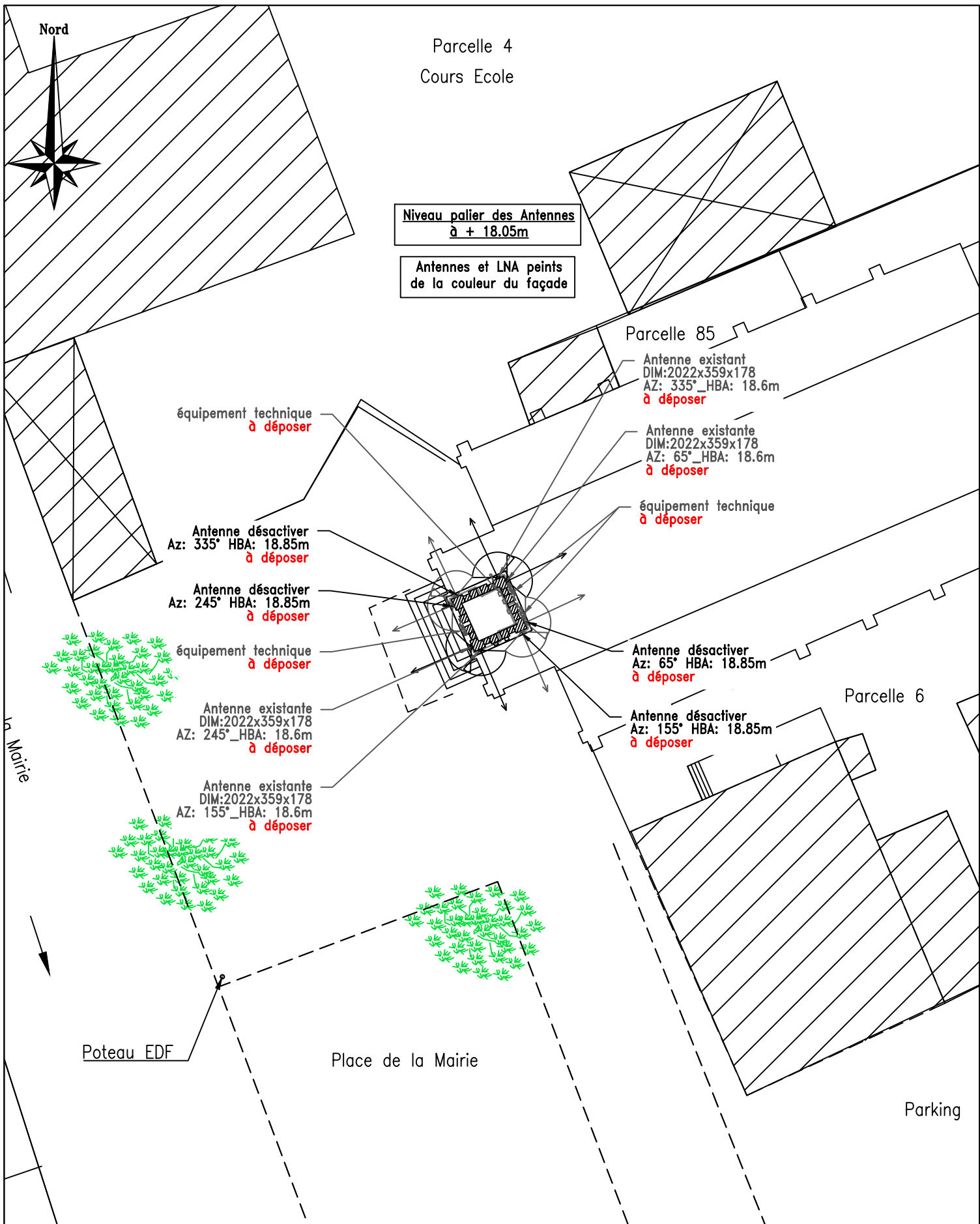

	PLAN DE MASSE EXISTANT				DOSSIER	DTB
	T61436-SAINTE-ETIENNE-DE-TULMONT				ECHELLE	1/250
	N° G2R DU SITE	N° DE PLAN	INDICE	FOLIO	DATE	2025/04/22
	820347	2-4	A	1	FICHER	820347_2-4_DTB_20250422
						DESSINATEUR

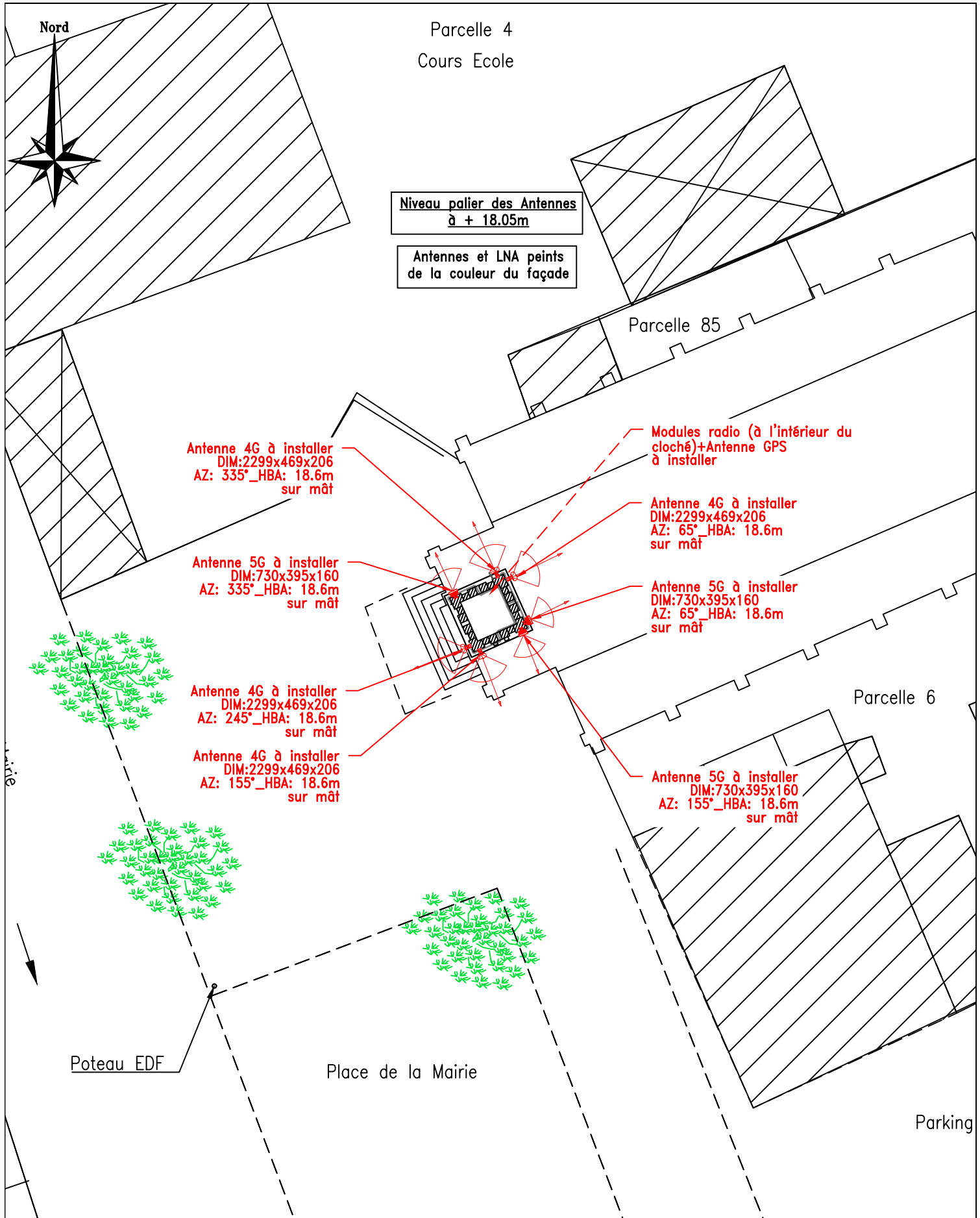

	PLAN DE MASSE PROJET T61436-SAINT-ETIENNE-DE-TULMONT				DOSSIER	DTB
					ECHELLE	1/250
	N° G2R DU SITE	N° DE PLAN	INDICE	FOLIO	DATE	2025/04/22
	820347	2-4	A	1	FICHER	820347_2-4_DTB_20250422
						DESSINATEUR

CE DOCUMENT EST LA PROPRIETE SFR. IL NE PEUT ETRE COMMUNIQUE OU REPRODUIT SANS AUTORISATION ECRITE

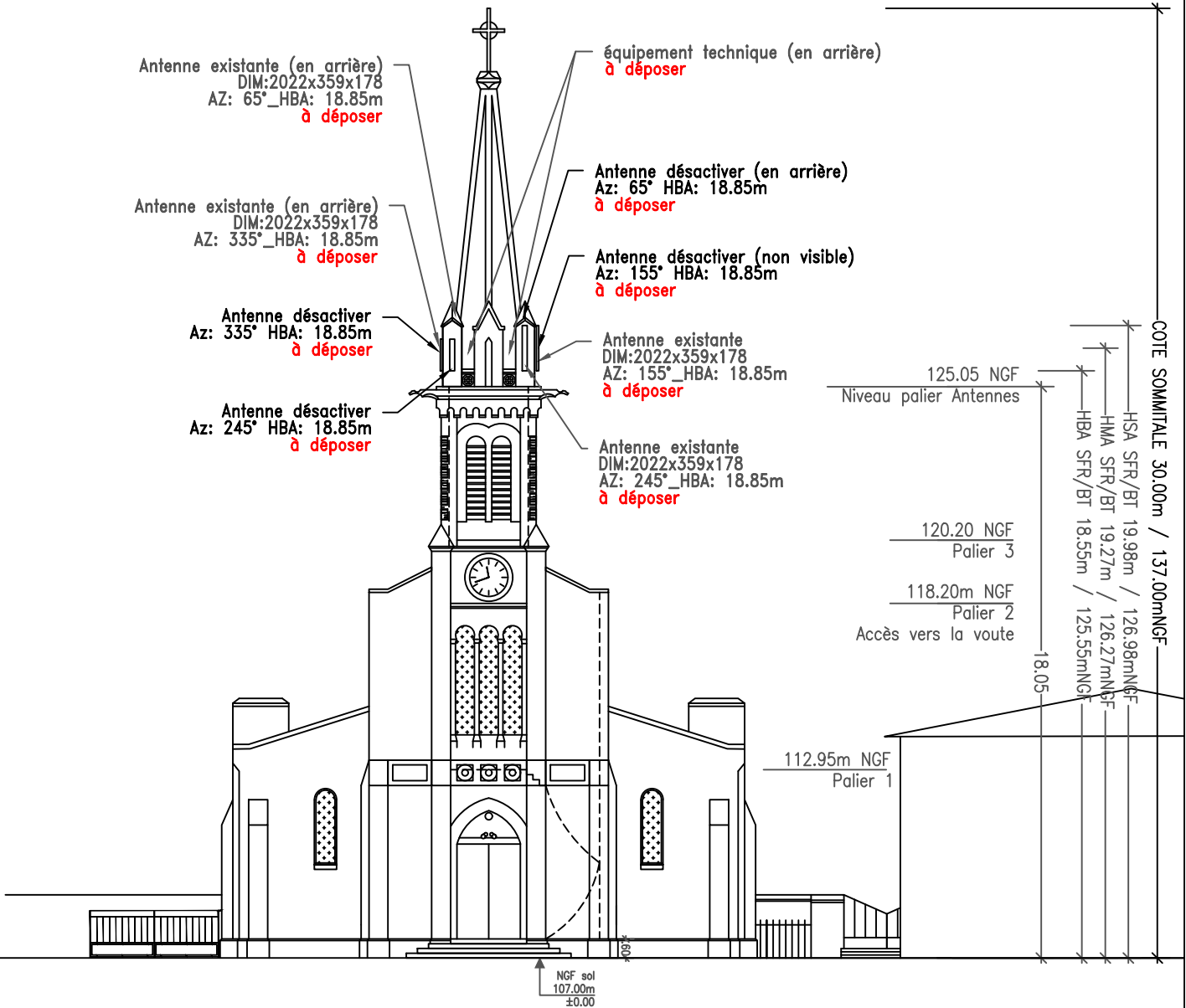

	PLAN D'ELEVATION EXISTANT-VUE 1				DOSSIER	DTB
	T61436-SAINTE-ETIENNE-DE-TULMONT				ECHELLE	1/200
	N° G2R DU SITE	N° DE PLAN	INDICE	FOLIO	FICHER	820347_2-4_DTB_20250422
	820347	2-4	A	3	DESSINATEUR	CIRCET

Tous les équipements installés
seront intégrés à la façade
(trompe-œil).

Accès aux aériens par nacelle

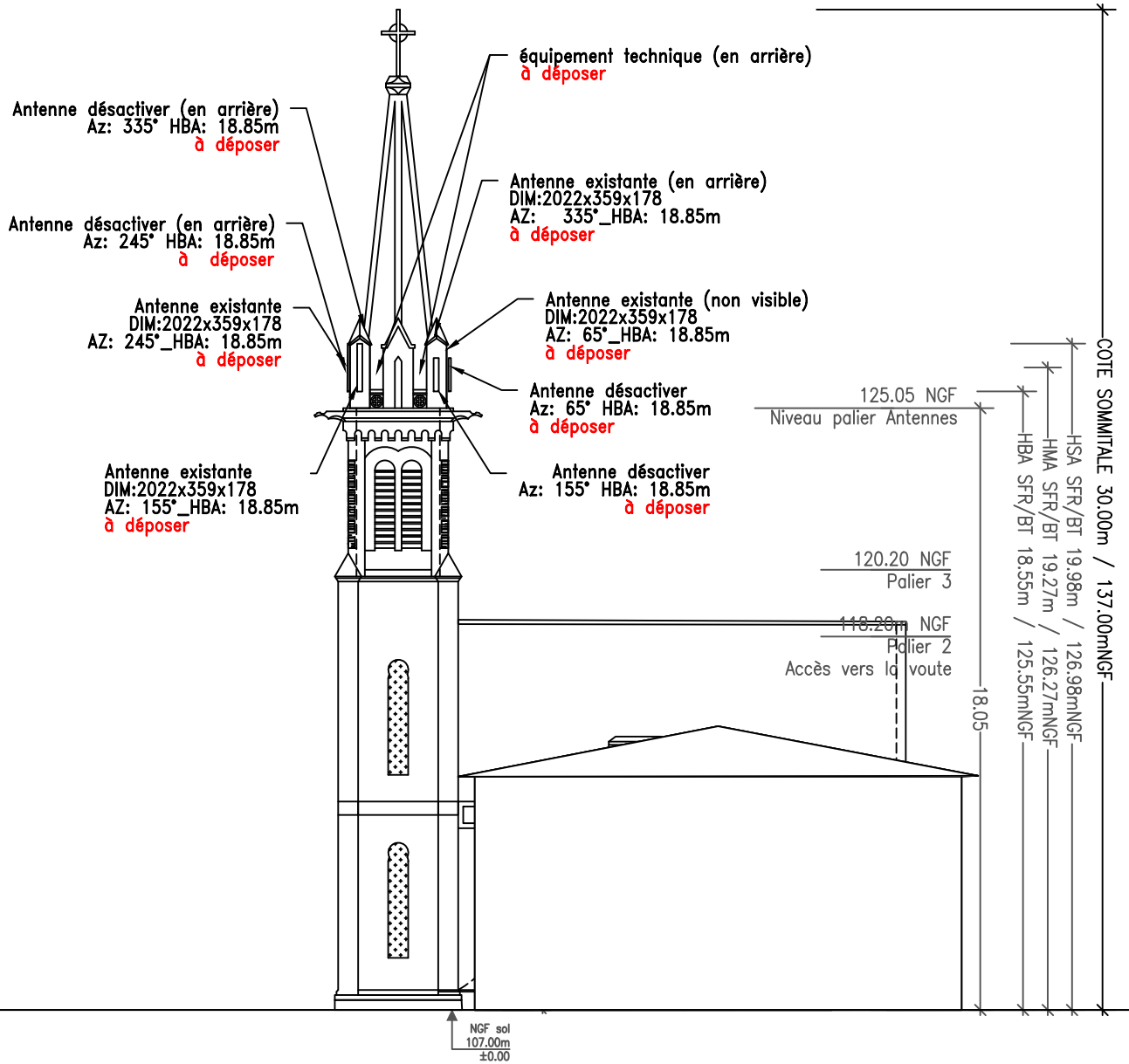

	PLAN D'ELEVATION EXISTANT -VUE 2				DOSSIER	DTB
	T61436-SAINTE-ETIENNE-DE-TULMONT				ECHELLE	1/200
	N° G2R DU SITE	N° DE PLAN	INDICE	FOLIO	FICHER	820347_2-4_DTB_20250422
	820347	2-4	A	3	DESSINATEUR	CIRCET

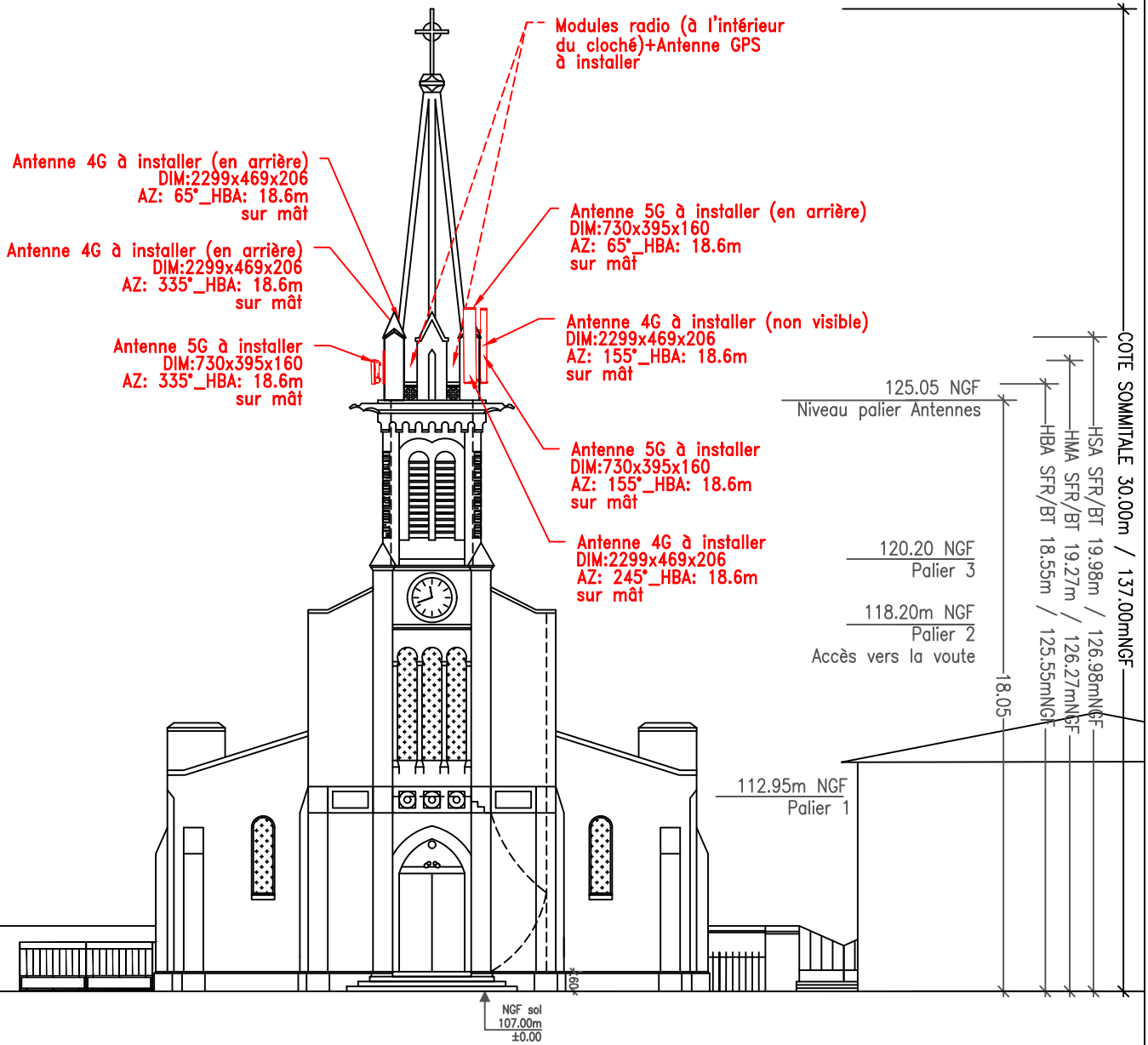

	PLAN D'ELEVATION PROJET-VUE 1 T61436-SAINT-ETIENNE-DE-TULMONT				DOSSIER	DTB
					ECHELLE	1/200
	N° G2R DU SITE	N° DE PLAN	INDICE	FOLIO	DATE	2025/04/22
	820347	2-4	A	3	FICHER	820347_2-4_DTB_20250422
						DESSINATEUR

Tous les équipements installés
seront intégrés à la façade
(trompe-œil).

Accès aux aériens par nacelle

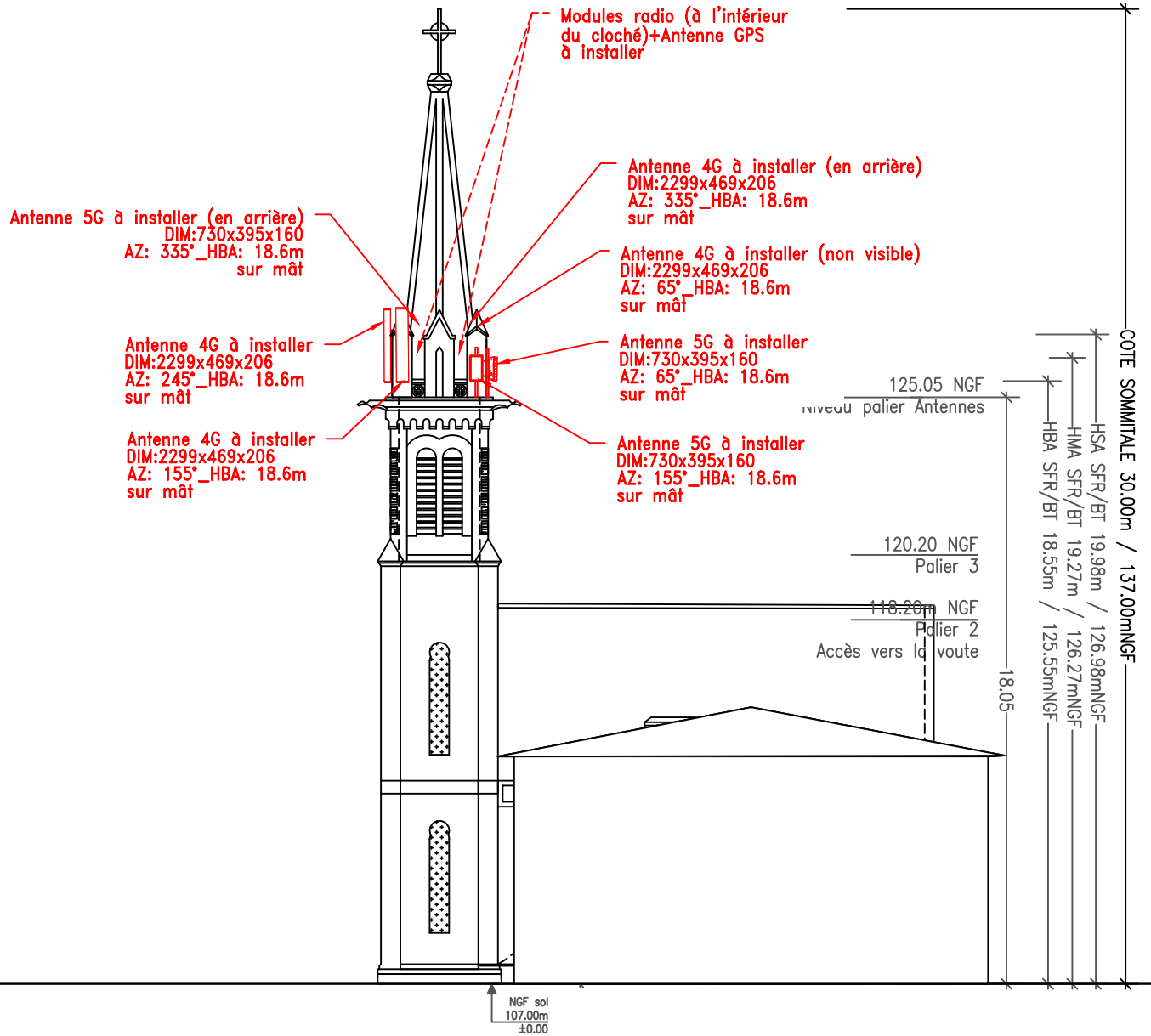

	PLAN D'ELEVATION PROJET-VUE 2				DOSSIER	DTB
	T61436-SAINTE-ETIENNE-DE-TULMONT				ECHELLE	1/200
	N° G2R DU SITE	N° DE PLAN	INDICE	FOLIO	FICHER	820347_2-4_DTB_20250422
	820347	2-4	A	3	DESSINATEUR	CIRCET

PHOTOMONTAGE AVANT TRAVAUX:



PHOTOMONTAGE APRES TRAVAUX:

